

Patrimoine & Compagnie

SAINT-BASILE - LE VILLAGE

LUNDI 10 JUILLET

À partir de 17h



**Marché de
créateurs et de
producteurs**

Visite de l'Eglise

Verre de l'amitié

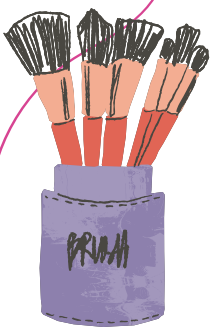

PAYS DE LAMASTRE
ARDÈCHE

POUR PLUS D'INFORMATIONS : 04.75.06.48.99